故宮週刊

培基

明穆宗像　（南薰殿歷代帝王像之一）

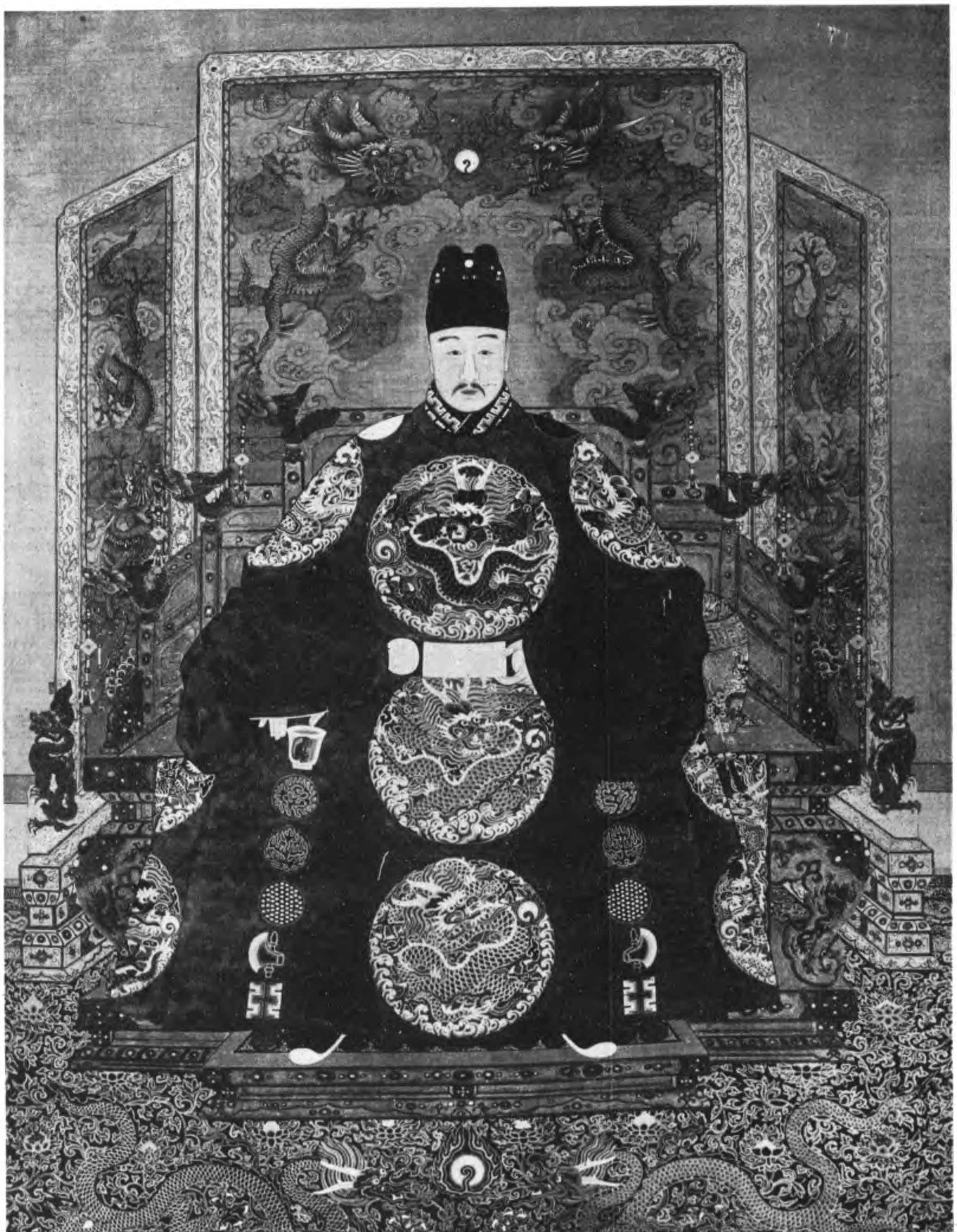

江月松風集校勘記（續）

本院藏原鈔稿本用四庫本、海甯錢氏刻本同校

送陳敬復攜妻子往沛中省覲

吳「舸」晚入蕪城雨　錢本同四庫本「船」

就東敬復乃翁伯「舅」助教　四庫本「甥」

歌風猶「說」沛中兒　四庫本「想」

九　與武仲仁登曾勝塔寺

雨「泣交」龍柱　四庫本「注蛟」

呂德甫妻施氏挽詞

別愁分「付」入胡笳　四庫本「倚」誤

兒讀殘「書」到月斜　四庫本「詩」

送石處道貢江西憲椽

斗牛夜靜「竜」光見　四庫本錢本「龍」

寄呂彥孚

心跡都無海「鳥」疑　四庫本「島」誤

光陰翻「歎」隙駒馳　四庫本「欲」

送錢良貴之蘭溪

行李無「多」舟一葉　四庫本「人」誤

十一月初「初」日　四庫本初「三」日錢本初「二」日

（未完）

故宮……
贊許價目啟事
（一）（二）（三）
外埠郵寄另加口袋郵費每期大洋一分
郵票定購可代現金
前定主顧不再補加以示優待
利利公司文藝部

元馮子振趙巖書（元人法書之一）

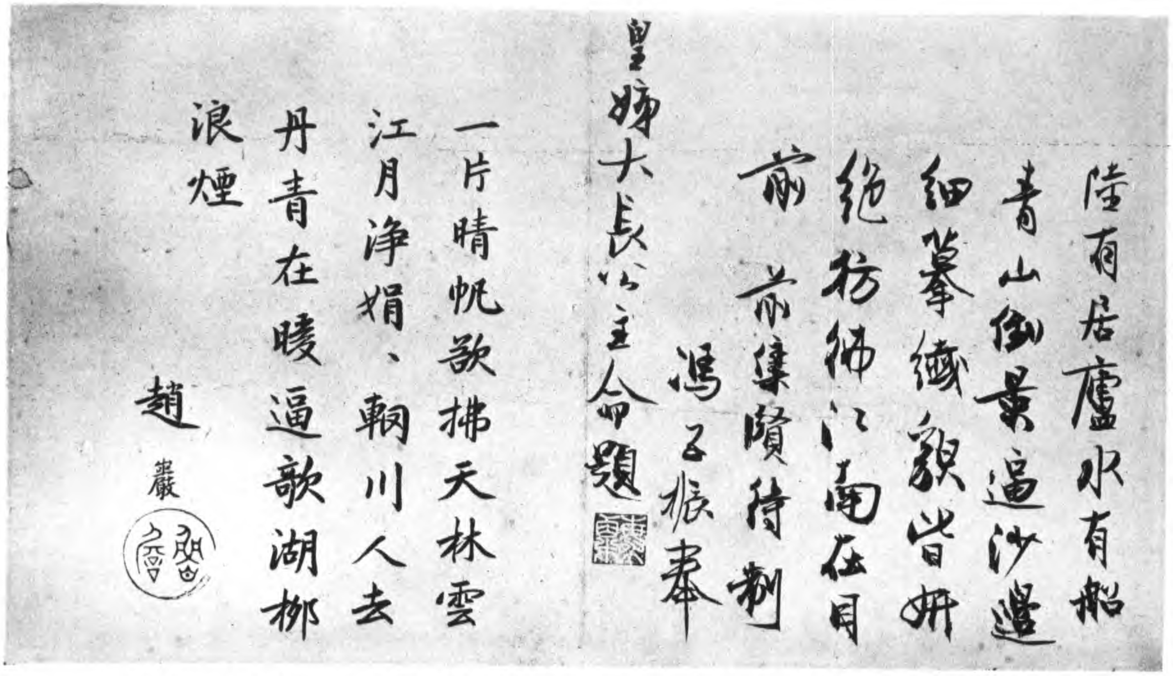

馮子振、攸州人、號海粟、博治經史、於書無所不讀、以文章名一世、爲文當酒酣耳熱、命侍者二三人、潤筆以待、據案疾書、隨紙多少、頃刻輒盡、官集賢待制、有梅花百詠、

趙巖、堂邑人、母亡、奉父甚謹、家貧、嘗貸以供父、艱苦不使父知、父沒合葬、建祠墓側、圖親容、事之如生、永樂中旌其門曰孝行、

清曹有光孫杕畫册之十三（曹有光畫）（小傳詳前）

繪事雜錄（續）

東楚湯君載畫鑒（續）

收畫之法、道釋爲上、蓋古人用工于此、欲覽者生敬慕愛禮之意、其次人物可爲鑒戒、其次山水、有無窮之趣、其次花草、其次畫馬、可以閱神駿、若仕女番族、雖精妙、非文房所可玩者、（接第三版）

中日交涉刻正爲吾國生死存亡關鍵各界人士搜集此項史料用資

清張宗蒼畫山水（小傳詳前）

清徐揚畫鵝子

徐揚、號雲亭、吳人、官內閣中書、善山水、梅亦蒼雅、

此元章之論也、今人收畫、多貴古而賤近、且如山水花鳥、宋之數人、超越往昔、但取其神妙、勿論世代可也、只如本朝趙子昂、金朝王子端、宋南渡二百年間無此作、元章收晉六朝唐五代畫至多、在宋朝名筆、亦收置稱賞、若以世代遠近、不看畫之妙否、非眞知者也、

觀畫之法、先觀氣韻、次觀筆意骨法位置傳染、然後形似、此六法也、若看山水、墨竹、梅、蘭、枯木奇石、墨花墨禽等游戲翰墨、高人勝士寄興寫意者、愼不可以形似求之、先觀天眞、次觀筆意、相對忘筆墨之迹、方爲得趣、（未完）

故宮匾額之十八

烟雲寶笈成扇目錄（續）

景洲

（儲秀宮內）

⊙明董其昌深山亭子鄒忠倚書五言古一柄 外象牙內棕竹十六股方端

泥金葉、一面墨筆畫深山亭子、左上款、玄宰、印一、董氏玄宰、白文、又、乾隆御覽之寶、一面楷書二十二行、五言古一首、款、鄒忠倚、印一、鄒忠倚印、朱文、又一印漫漶、

※明董其昌仿大癡富春圖並書五言律一柄 烏木十八股圓端

泥金葉、一面墨筆畫秋林茅屋、右上行書款、仿大癡筆、玄宰、計二行、印一、董其昌印、白文、上方乾隆御覽之寶、一面草書十四行、五言律一首、款、其昌、印一、董其昌、朱文、

※明董其昌仿巨然山水並書七言律一柄 鑲雲素竹十六股方端

泥金葉、一面墨筆畫雲山烟樹、上方行書題、倣巨然小景、董其昌、計三行、印一董其昌、朱文、又、

（接第四版）

陳利之印

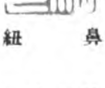

鼻紐

陳康子印

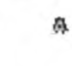

鼻紐

陳禁之印

龜紐

陳長君印

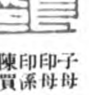

子母印母印系陳買私印

之書現自光緒元年至廿一年各案用連史紙精印已出十七册
每册定價六角　郵費加一　特價五角展期一月（六月底爲限）

宋朱銳赤壁圖卷金趙秉文和坡仙詞之二

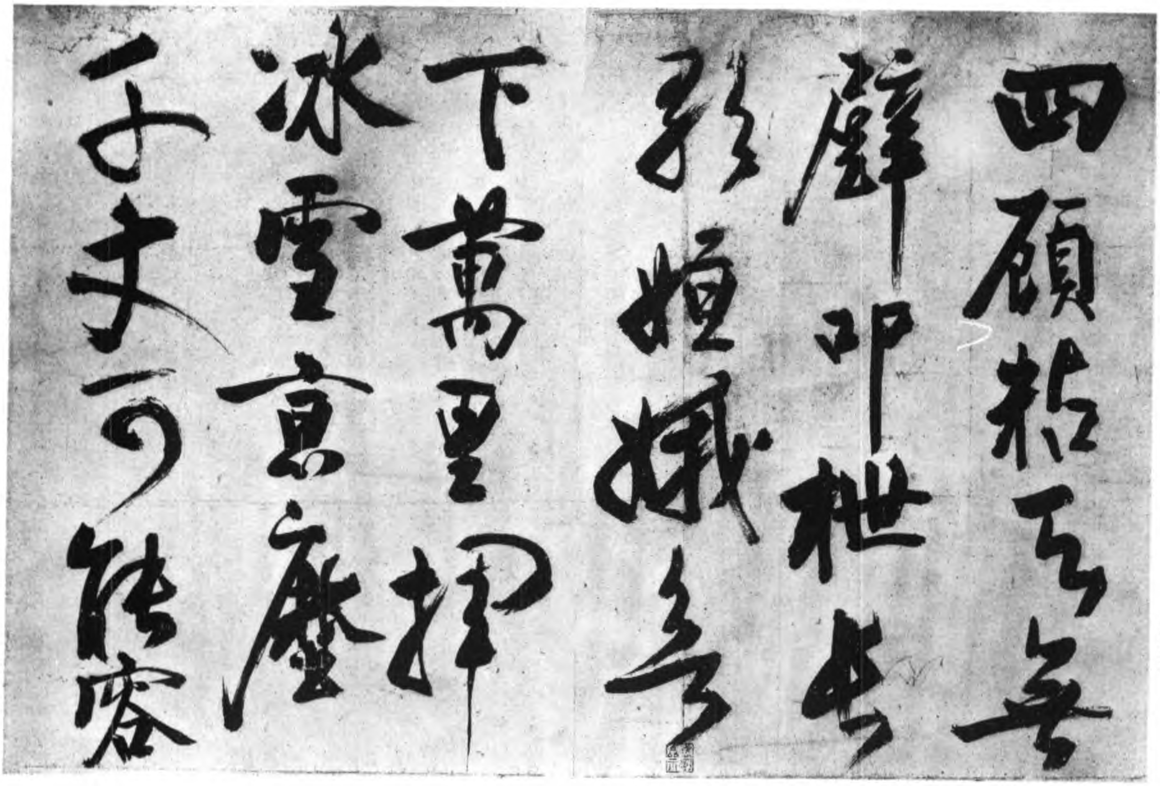

乾隆御覽之寶一面行草書十七行、七言律一首、款、送潘中舍還朝似五石老先生正、董其昌、印一、董其昌、朱文、

（未完）

明藍瑛花鳥扇　（小傳詳前）

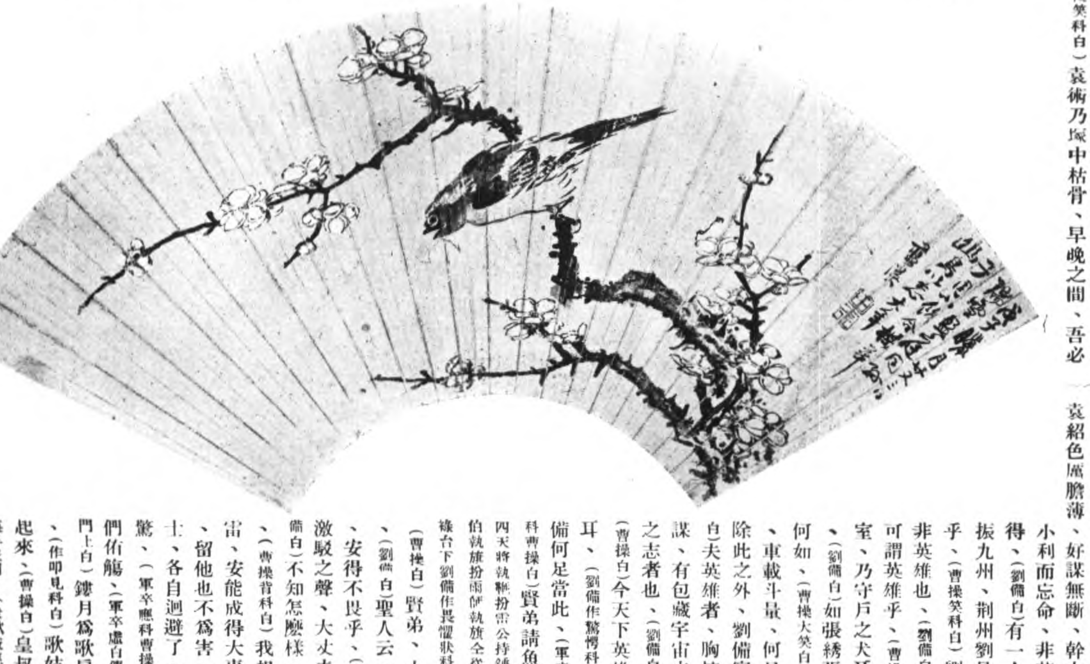

孤本名劇

鼎峙春秋（續）

第六十二齣　青梅煮酒（續）

（曹操笑科白）袁術乃塚中枯骨、早晚之間、吾必擒之、安得爲英雄乎、算不得、（劉備白）河北袁紹、四世三公、門多故吏、目今虎踞冀州之地、部下能事者極多、可謂英雄矣、（曹操笑科白）袁紹色厲膽薄、好謀無斷、幹大事而惜身、見小利而忘命、非英雄也、那里算得、（劉備白）有一人名稱八俊、威振九州、荆州劉景升、可謂英雄乎、（曹操笑科白）劉表虛名無實、非英雄也、（劉備白）益州劉季玉、可謂英雄乎、（曹操白）劉璋雖係宗室、乃守戶之犬耳、何爲英雄也、（劉備白）如張繡張魯韓遂等輩皆何如、（曹操大笑白）此皆碌碌庸人、何足掛齒、（劉備白）除此之外、劉備實不知也、（曹操白）夫英雄者、胸懷大志、腹有良謀、有包藏宇宙之機、吞吐天地之志者也、（劉備白）但不知是誰、（曹操白）今天下英雄、惟使君與操耳、（劉備作驚愕科白）明公正是、備何足當此、（軍卒從兩場門上作獻魚科曹操白）賢弟請魚、（內作雷霆科扮四天將執鞭扮雷公持錘鑿扮電母持鏡扮風伯執旗扮雨師執旗仝從祿台上遶場科仍從祿台下劉備作畏懼狀科白）唬死我也、（曹操白）賢弟、大丈夫亦畏雷乎、（劉備白）聖人云、迅雷風烈必變、安得不畏乎、（曹操白）雷乃陰陽激駁之聲、大丈夫何足懼哉、（劉備白）不知怎麼樣、小弟從幼怕雷、（曹操背科白）我想此人、尙然懼雷、安能成得大事、殺他也無用、留他也不爲害、（轉科白）吩咐將士、各自迴避了、取酒與賢弟壓驚、（軍卒應科曹操白）左右喚女樂們佑觴、（軍卒虛白傳科扮衆歌妓從上場門上白）鏤月爲歌扇、裁雲作舞衣、（作叩見科白）歌妓叩頭、（劉備白）起來、（曹操白）皇叔爺前、再獻青梅煮酒、（衆歌妓應作送酒科仝唱）

（未完）

本刊材料宏富精美有口皆碑不煩辭費茲自一百三十一期起愈益改進由故宮印刷所承印特選瑞典選訂最上等米色銅版紙及美國油墨加工精製

華南總經理